



การไฟฟ้าส่วนภูมิภาค
PROVINCIAL ELECTRICITY AUTHORITY

Switching Deadline

26 ก.ย. 2565

เลขที่ ก.ต.ภ.พ.ส.(ป.บ) ๒๓๘๗ / ๒๕๖๕
ชื่อผู้รับ นายสมบูรณ์ สิงห์โตทอง
ชื่อผู้ส่ง นายสุเทพ หอยสังข์ทอง

วันที่ ๑๙ สิงหาคม ๒๕๖๕
ตำแหน่ง อ.ก.ป.บ.(ก.๓)
ตำแหน่ง ร.จก.(ท).ปฏิบัติงานแทน ผ.จก.กฟอ.กำแพงแสน

ด้วยการไฟฟ้า อ.กำแพงแสน จะขอตัดไฟเพื่อปฏิบัติงาน ปรับปรุงระบบจำหน่าย พิดเคอร์ ๒ สถานีไฟฟ้า สองพี่น้อง ๒ ตามแผนผัง
สังเขปแนบ จำนวน ๑ แผ่น ดังนี้

ที่	พิดเคอร์	วัน/เดือน/ปี	ตั้งแต่เวลา	ถึงเวลา	ลักษณะงานที่ปฏิบัติ/บริเวณ	จาก	ถึง	ผู้ควบคุมงาน
๑	SPO06	31 ส.ค. 65	09.00น.	16.00 น.	ตัด DDE เพื่อติดตั้ง DIS แบ่งแดน	SPO06S-02 บ้านทะเลบก	SPO06S-03 แมกไม้ชายน้ำ	นายชาญ บุญศรี พข.๗
๒	115KV	31 ส.ค. 65	09.00น.	16.00 น.	วางจร SPO01 กฟส- สทพ.	KSA01YS-01 ก่อนแยกการป็น	สฟฟ.สองพี่น้อง 2	
๓								

พื้นที่ที่มีผู้ใช้ไฟได้รับผลกระทบ(ไฟดับ) ๑.๓ กระจะตึบ

ผู้ประสานงานการดับไฟ ชื่อ นายศักดิ์รินทร์ จิตติขานนท์ ตำแหน่ง ช.ผ.ป. โทร. ๐๙๙-๙๕๒๙๘๘๖

พื้นที่ ที่ขอตัดไฟปฏิบัติงานมีสายเคเบิลใยแก้วนำแสงของ กฟภ. (หากมีโอกาสชำรุด ผศส.กรส.(ก.๓) จะไปตรวจสอบก่อนปฏิบัติงาน

- ๑. มีสายเคเบิลใยแก้วนำแสง ๑.๑ มีโอกาสชำรุด ๑.๒ ไม่มีโอกาสชำรุด
- ๒. ไม่มีสายเคเบิลใยแก้วนำแสง



ตำแหน่ง ร.จก.(ท) ปฏิบัติงานแทน
ผ.จก.กฟอ.กำแพงแสน

สำหรับแผนกควบคุมการจ่ายไฟ (ผคฟ.) กฟภ.๓
เรียน อ.ก.ป.บ.(ก.๓)

ผคฟ. พิจารณาแล้วเห็นควร

อนุมัติให้ดับไฟตามคำขอข้อ 1 พิดเคอร์ SPO06 จาก SPO06S-02 ถึง SPO06S-02
ในวันที่ 31 ส.ค. 65 ตั้งแต่เวลา 09.00 น. ถึง 16.00 น. ตามใบสั่งทำสวิตซ์ซึ่งเลขที่ 1386/65

อนุมัติให้ดับไฟตามคำขอข้อ 2 พิดเคอร์ KS-902 จาก KSA01YS-01 ถึง SPO01YS-01
ในวันที่ 31 ส.ค. 65 ตั้งแต่เวลา 09.00 น. ถึง 16.00 น. ตามใบสั่งทำสวิตซ์ซึ่งเลขที่

พนักงานศูนย์ฯ นาย ภาณุวิทย์ ธีร ประสานงานการขอตัดไฟกับ นายศักดิ์รินทร์ จิตติขานนท์
19 ส.ค. 65

นายภาณุวิทย์ ธีร
นายภาณุวิทย์ ธีร
๐๙๐๗ ๓๗๖ ๒๕๖๕ ๑๗๖

สำหรับผู้อนุมัติ
ที่ ก.๓ ก.ป.บ.(คฟ.)
เรียน ผ.จก. กฟอ.กำแพงแสน, กฟส.สทพ.,
อก.บข.(ก.๓), อก.ว.ว.(ก.๓), กฟข.ทต.
อนุมัติ และแจ้ง จป. เพื่อตรวจสอบความปลอดภัย
พร้อมทั้งลงข้อมูลแจ้งแผนดับไฟลงใน www.pea.co.th

ขั้นตอนการสวิตซ์ซึ่ง 2 แผ่น
แผนผังแนบ 2 แผ่น
ผจพ. 1 (สถานี ๑๖๐๗) ๒
เพื่อทราบ และจัดพนักงานเข้าปฏิบัติงานร่วมกับศูนย์ฯ นครปฐม
ตั้งแต่เวลา ๐๘.๓๐ น. เป็นต้นไป จนกว่างานจะแล้วเสร็จ

(นายเลอพงศ์ แก่นจันทร์)
ร.ก.ป.บ.(ก.๓) ปฏิบัติงานแทน อ.ก.ป.บ.(ก.๓)

(นายเลอพงศ์ แก่นจันทร์)
ร.ก.ป.บ.(ก.๓) ปฏิบัติงานแทน อ.ก.ป.บ.(ก.๓)

ใบสั่งทำสวิตชิง

1. สถานที่ทำงาน	บริเวณจุดแบ่งแดน กำแพงแสน - สองพี่น้อง						
2. กำหนดวันที่ทำงาน	31 ส.ค. 65	เวลา	09.00 น.	ถึง	31 ส.ค. 65	เวลา 16.00 น.	
3. ผู้ขอทำงาน	กพส.	งานที่ทำ	ติดตั้ง DIS จุดแบ่งแดน วงจรล่าง			ตามใบขอปฏิบัติงาน	1386/2565
4. เตรียมการสวิตชิงโดย	นายเพชรรัตน์ ชินะ					วันที่	19 สิงหาคม 2565
5. ตรวจสอบสวิตชิงโดย						วันที่	19 สิงหาคม 2565
6. อนุมัติสวิตชิงโดย						วันที่	19 สิงหาคม 2565
7. สั่งทำสวิตชิงโดย						วันที่	19 สิงหาคม 2565
<ol style="list-style-type: none"> 1. นายสถาพร, นายมงคล, นายศักดิ์สิทธิ์, นายอมร (กะ1 00.00 น. - 08.00 น.) 2. นายเพชรรัตน์, นายพิชชา, นายณัฐกาญจน์, นายสามารถ (กะ2 08.00 น. - 16.00 น.) 3. นายศุภสวัสดิ์, นายอนุสรณ์, นายธนิต, นายมนอช (กะ3 16.00 น. - 24.00 น.) 							

ที่	รหัสอุปกรณ์	สภาพอุปกรณ์ ปกติก่อน ดำเนินการ	ดำเนินการ	เวลา	ผู้ดำเนินการ	ผู้สั่งการ	หมายเหตุ
งานที่ทำ ติดตั้ง DIS รองรับจ่ายไฟ วงจร SPO01 เพิ่มเติม							
1	ตรวจสอบสถานะอุปกรณ์ก่อนทำการ Switching						
2	ย้ายโหลด วงจร SPO06 บางส่วนไปรับไฟจาก วงจร KSA06						
3	KS-KT2A	"OLTC" Auto	"OLTC" Manual		EGAT		- 30 MW
4	KSA06VB-01	"On" Auto Reclose	"Off" Auto Reclose		KSA		- 5.9 MW (-1.5 MW)
5	SPO-TP1	"OLTC" Auto	"OLTC" Manual		SPO		- 20 MW
6	SPO06VB-01	"On" Auto Reclose	"Off" Auto Reclose		SPO		- 5.3 MW
7	KSA06S-20	ปลด	สับ		กพส.		SF6(RCS) ป้อมตำรวจ ร.ร.การบิน
8	SPO06S-02	สับ	ปลด, ล็อคคาน		กพส.		SF6(RCS) บ้านทะเลบก
9	KS-KT2A	"OLTC" Manual	"OLTC" Auto		EGAT		- -
10	SPO-TP1	"OLTC" Manual	"OLTC" Auto		SPO		- -
11	ย้ายโหลดระบบ 115 เควี สถานี สองพี่น้อง 2 ไปรับไฟจาก สายส่ง 115 เควี ด้านสถานี กาญจนบุรี 2						
12	ให้ทำการ Off Function Throw Over สถานี สองพี่น้อง 2						
13	SPO01YB-01	"On" Auto Reclose	"Off" Auto Reclose		SPO		- เบรกเกอร์ 115 เควี
14	SPO03YB-01	ปลด	สับ คง "Off" Auto Reclose		SPO		- เบรกเกอร์ 115 เควี
15	SPO01YB-01	สับ	ปลด		SPO		- เบรกเกอร์ 115 เควี
16	SPO03YB-01	"Off" Auto Reclose	"On" Auto Reclose		SPO		- เบรกเกอร์ 115 เควี
17	เมื่อพร้อมดับไฟ เวลา 09.00 น.						
18	KS-7022	"On" Auto Reclose	"Off" Auto Reclose		EGAT		- เบรกเกอร์ 115 เควี
19	SPO01YS-01	สับ	ปลด		SPO		- ใบมีด 115 เควี
20	SPO01YS-02	สับ	ปลด		SPO		- ใบมีด 115 เควี
21	KSA01YS-01	สับ ล็อคกุญแจ	ปลด ล็อคกุญแจ		กพส.		ABS ก่อนแยกการบิน
22	SPO06S-03	สับ	ปลด (ใช้โหลดบัสเตอร์)		กพส.		DIS ตรงข้ามแมกไม้ชายน้ำ
23	แจ้งพื้นที่ไฟดับสายส่ง 115 เควี และระบบจำหน่าย 22 เควี ให้ กพอ.กพส. ทราบ						
24	เมื่อ กพอ.กพส. ทำการ Test ไฟ สายส่ง 115 เควี เสร็จเรียบร้อย เวลา ผู้แจ้ง.....						
25	ปฏิบัติงานใต้ไลน์สายส่ง 115 เควี ไม่มีการ Short Ground สายส่ง 115 เควี						
26	แจ้ง กพอ.กพส. ให้ทำการ Test ไฟ ระบบจำหน่าย 22 เควี ตรวจสอบไฟดับเรียบร้อย ให้ทำการ Short Ground จุด G1						
27	แจ้ง กพอ.กพส. ให้ทำการ Test ไฟ ระบบจำหน่าย 22 เควี ตรวจสอบไฟดับเรียบร้อย ให้ทำการ Short Ground จุด G2						

ที่	รหัสอุปกรณ์	สภาพอุปกรณ์ ปกติก่อน ดำเนินการ	ดำเนินการ	เวลา	ผู้ดำเนินการ	ผู้สั่งการ	หมายเหตุ
28	แจ้ง กฟอ.กฟส. ให้ทำการ Test ไฟ ระบบจำหน่าย 22 เควี ตรวจสอบไฟดับเรียบร้อย ให้ทำการ Short Ground จุด G3						
29	แจ้ง กฟอ.กฟส. ให้ทำการ Test ไฟ ระบบจำหน่าย 22 เควี ตรวจสอบไฟดับเรียบร้อย ให้ทำการ Short Ground จุด G4						
30	เมื่อ กฟอ.กฟส. ทำการ Test ไฟ และ Short Ground ระบบ 22 เควี เสร็จเรียบร้อย เวลา ผู้แจ้ง.....						
31	เมื่อ กฟอ.กฟส. ทำการลงใน We Safe เสร็จเรียบร้อย เวลา ผู้แจ้ง.....						
32	แจ้ง กฟอ.กฟส. ประสานให้ผู้ควบคุมงานทราบ และให้สามารถปฏิบัติงานได้						
33	KS-7022	"Off" Auto Reclose	"On" Auto Reclose		EGAT		- เบรกเกอร์ 115 เควี
34	KSA06VB-01	"Off" Auto Reclose	"On" Auto Reclose		KSA		- -
35	SPO06VB-01	"Off" Auto Reclose	"On" Auto Reclose		SPO		- -
สิ้นสุด Switching ช่วงเช้า							
36	เมื่อปฏิบัติงานเสร็จเรียบร้อย ทุกชุดงานสามารถจ่ายไฟได้						
37	KS-7022	"On" Auto Reclose	"Off" Auto Reclose		EGAT		- เบรกเกอร์ 115 เควี
38	KSA06VB-01	"On" Auto Reclose	"Off" Auto Reclose		KSA		- -
39	SPO06VB-01	"On" Auto Reclose	"Off" Auto Reclose		SPO		- -
40	แจ้ง กฟอ.กฟส. ให้ทำการปลด Short Ground ระบบจำหน่าย 22 เควี จุด G1						
41	แจ้ง กฟอ.กฟส. ให้ทำการปลด Short Ground ระบบจำหน่าย 22 เควี จุด G2						
42	แจ้ง กฟอ.กฟส. ให้ทำการปลด Short Ground ระบบจำหน่าย 22 เควี จุด G3						
43	แจ้ง กฟอ.กฟส. ให้ทำการปลด Short Ground ระบบจำหน่าย 22 เควี จุด G4						
44	เมื่อ กฟอ.กฟส. ทำการปลด Short Ground ระบบ 22 เควี เสร็จเรียบร้อย เวลา ผู้แจ้ง.....						
45	เมื่อ กฟอ.กฟส. ทำการลงใน We Safe เสร็จเรียบร้อย เวลา ผู้แจ้ง.....						
46	SPO06S-03	ปลด	ล๊ับ		กฟส.		DIS ตรงข้ามแม่กไม้ชายน้ำ
47	SPO01YS-01	ปลด	ล๊ับ		SPO		- ไบเม็ต 115 เควี
48	SPO01YS-02	ปลด	ล๊ับ		SPO		- ไบเม็ต 115 เควี
49	KSA01YS-01	ปลด ล็อคกุญแจ	ล๊ับ ล็อคกุญแจ		กฟส.		ABS ก่อนแยกการบิน
50	ย้ายโหลดระบบ 115 เควี สถานี สองพี่น้อง 2 กลับจาก สายส่ง 115 เควี ด้านสถานี กาญจนบุรี 2						
51	SPO03YB-01	"On" Auto Reclose	"Off" Auto Reclose		SPO		- เบรกเกอร์ 115 เควี
52	SPO01YB-01	ปลด	ล๊ับ คง "Off" Auto Reclose		SPO		- เบรกเกอร์ 115 เควี
53	SPO03YB-01	ล๊ับ	ปลด		SPO		- เบรกเกอร์ 115 เควี
54	SPO01YB-01	"Off" Auto Reclose	"On" Auto Reclose		SPO		- เบรกเกอร์ 115 เควี
55	ให้ทำการ On Function Throw Over สถานี สองพี่น้อง 2						
56	ย้ายโหลด วงจร SPO06 กลับจาก วงจร KSA06						
57	KS-KT2A	"OLTC" Auto	"OLTC" Manual		EGAT		- -
58	SPO-TP1	"OLTC" Auto	"OLTC" Manual		SPO		- -
59	SPO06S-02	ปลด,ล๊อคคาน	ล๊ับ		กฟส.		SF6(RCS) บ้านทะเลบก
60	KSA06S-20	ล๊ับ	ปลด		กฟส.		SF6(RCS) ป้อมตำรวจ ร.ร.การบิน
61	KS-KT2A	"OLTC" Manual	"OLTC" Auto		EGAT		- -
62	KSA06VB-01	"Off" Auto Reclose	"On" Auto Reclose		KSA		- -
63	SPO-TP1	"OLTC" Manual	"OLTC" Auto		SPO		- -
64	SPO06VB-01	"Off" Auto Reclose	"On" Auto Reclose		SPO		- -
สิ้นสุด Switching ทั้งหมด							

สถานการณจ่ายไฟตอนปฏิบัติงาน

31 สิงหาคม 2565

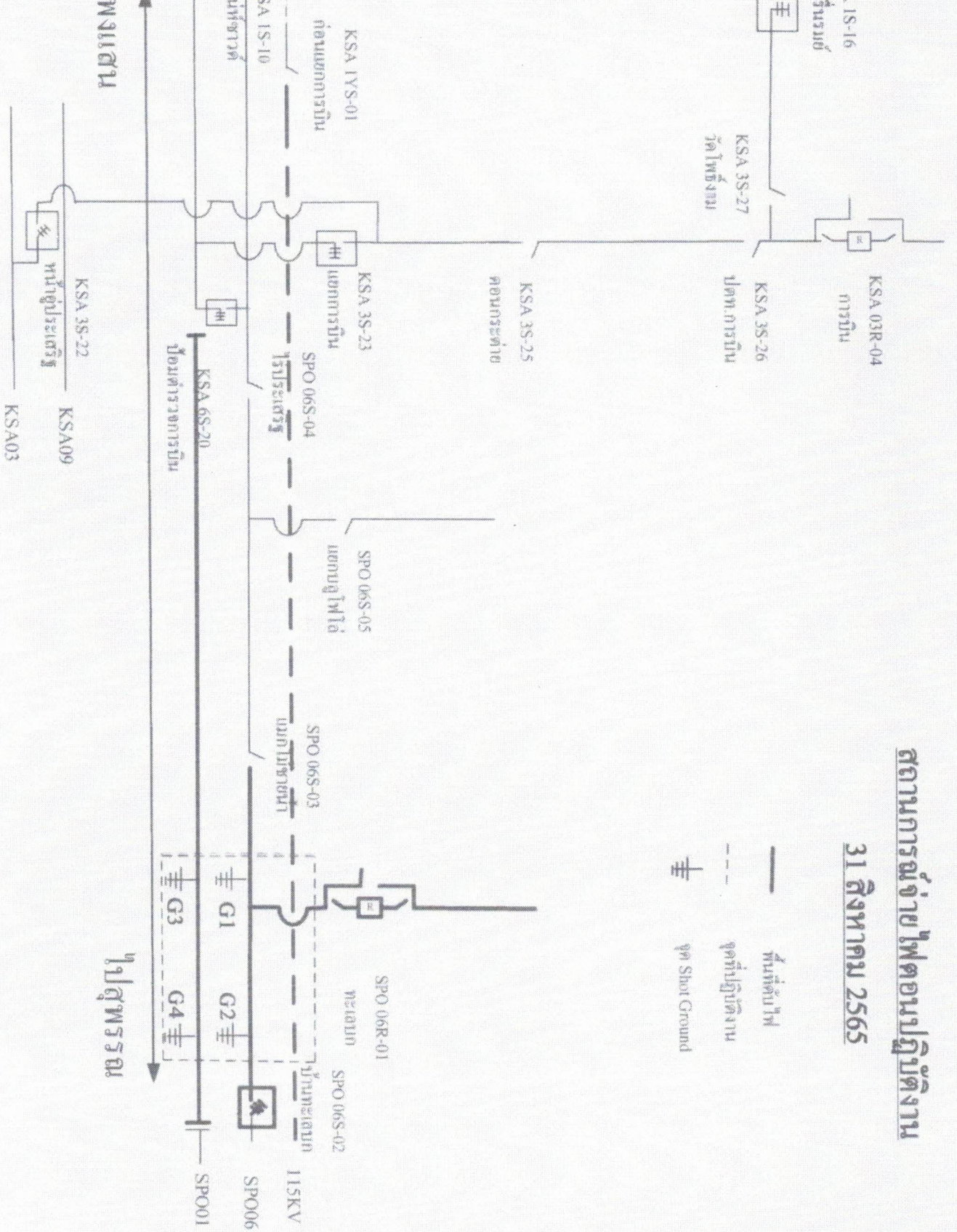

สถานการณ์จ่ายไฟตอนปฏิบัติงาน

31 สิงหาคม 2565

4025

